

ԲԱՐԻ ԳԱԼՈՒՍՏ ԷԼԵԿՏՐՈՆԱՅԻՆ
ԱՅՑԵՐԻ ՍՏՈՒԳՄԱՆ (E.V.V) ԳՏՆՎԵԼՈՒ
ՎԱՅՐԻ ԳՐԱՆՑՄԱՆ ԵՎ ԴՈՒՐՍԳՐՄԱՆ
ԸՆԴՀԱՆՈՒՐ ՊԱՏԿԵՐԱՑՈՒՄ ՏԱՆԸ
ՉԲՆԱԿՎՈՂ IHSS/WPCS
ԽՆԱՄԱԿԱԼՆԵՐԻ ՀԱՄԱՐ

Ներկայացվում է՝

Կալիֆորնիայի Սոցիալական Ծառայությունների Վարչության (CDSS)
CMIPS և Համակարգերի հզորացման մասնաճյուղի կողմից
2023

Ինչի՞ մասին ենք խոսելու

- EVV համակարգի փոփոխություններ
- Ծանոթացնել EVV համակարգի թարմացումները և նոր IHSS EVV բջջային հավելվածը
- Գրանցվել/դուրսագրվել՝ օգտագործելով IHSS EVV բջջային հավելվածը և էլեկտրոնային ծառայությունների պորտալը (ESP)
- Ժամաթերթի ճշգրտումներ

EVV համակարգի փոփոխություններ

Medicare և Medicaid ծառայությունների դաշնային կենտրոնները (CMS) պահանջում են, որ EVV համակարգը էլեկտրոնային եղանակով հաստատի Տնային աջակցության ծառայությունների (IHSS) և Անձնական խնամքի ծառայություններից հրաժարվելու (WPCS) խնամակալների աշխարհագրական դիրքը յուրաքանչյուր աշխատանքային օրվա սկզբում և վերջում:

EVV համակարգը թարմացվել է՝ ապահովելու դաշնային պահանջների համապատասխանությունը: 2023 թվականի հուլիսի 1-ից ուժի մեջ են մտնում IHSS/WPCS բոլոր խնամակալները, ովքեր չեն ապրում սպառողի հետ, որի համար աշխատում են, կամ IHSS/WPCS-ի տանը չբնակվող խնամակալների հետ, պարտավոր են աշխարհագրորեն գրանցվել և դուրսգրվել յուրաքանչյուր աշխատանքային օրվա սկզբին և վերջում՝ այն վայրից, որտեղ ծառայությունները տրամադրվում են: Այս անձինք կճանաչվեն, եթե ծառայություններ են մատուցում «համայնքում», թե ստացողի «տանը»:

EVV-ի փոփոխությունները կազդեն միայն տանը չապրող խնամակալների վրա: Տանը բնակվող խնամակալների և ստացողների վրա այս փոփոխությունը չի ազդում:

EVV համակարգի թարմացումներ

- EVV համակարգի թարմացումներ, ESP և TTS
- Նոր IHSS EVV բջջային հավելված
- Տանը չբնակվող IHSS/WPCS խնամակալները կարող են յուրաքանչյուր աշխատանքային օր գրանցվել/դուրսգրվել՝ օգտագործելով հետևյալ տարբերակներից որևէ մեկը.
 - IHSS EVV բջջային հավելված, ESP, TTS
- Սարքեր, որոնք կարող եք օգտագործվել գրանցման և դուրսգրման ժամանակ



Ի՞նչ է սա նշանակում

- Աշխարհագրական դիրքը միայն էլեկտրոնային եղանակով կհաստատվի այն ժամանակ, երբ խնամակալը գրանցվում և դուրս է գրվում «տուն» ընտրելիս:
- Աշխարհագրական դիրքը *չի հավաքվի ամբողջ* օրվա ընթացքում կամ երբ խնամակալը գրանցվելիս կամ հեռանալիս նշում է, որ գտնվում է «համայնքում»:
- *Յուրաքանչյուր աշխատանքային օրվա սկզբի և ավարտի ժամանակ* խնամակալները, ովքեր չեն ապրում այն սպառողի հետ, ում համար ծառայություններ են տրամադրում, պարտավոր են գրանցվել և դուրս գրվել՝ օգտագործելով նոր IHSS EVV բջջային հավելվածը, ESP կամ TTS:

Ի՞նչ է սա նշանակում (շարունակություն)

- Տանը չբնակվող խնամակալները, ովքեր տրամադրում են IHSS-ի և WPCS-ի ծառայություններ այն սպառողներին, որ կապված են և IHSS-ի և WPCS-ի ծրագրերի հետ, պետք է երկու ծրագրերի համար առանձին գրանցվեն և դուրսգրվեն:
- Գրանցման և դուրսգրման մասին տեղեկությունները ավտոմատ կերպով կհամալրվեն ձեր էլեկտրոնային ժամաթերթում:
- Տույժեր չկան, եթե խնամակալը սխալ է թույլ տալիս գրանցման և դուրսգրման ժամանակ: Խնամակալները կարող են ուղղել գրառումները մինչև այն պահը, երբ նրանք իրենց ժամաթերթը հաստատման համար ուղարկեն սպառողին, ինչպես այսօր:

IHSS EVV ԲՁՁԱՅԻՆ ՀԱՎԵԼՎԱԾ

Խնամակալների աշխատանքը հեշտացնելու համար CDSS-ը ստեղծել է IHSS EVV բջջային հավելվածը, որը թույլ կտա խնամակալներին գրանցվել և դուրսգրվել:

Բջջային հավելվածը [չի հետևի](#) խնամակալի գտնվելու վայրը ամբողջ օրվա ընթացքում:

Աշխարհագրական դիրքը միայն էլեկտրոնային եղանակով կհաստատվի այն ժամանակ, երբ խնամակալը գրանցվի և դուրսգրվի «տուն» ընտրելիս:

Բջջային հավելվածը կարող է հեշտությամբ հասանելի լինել ինտերնետին միացված ցանկացած սարքի միջոցով, ինչպիսին է ձեր սմարթ հեռախոսը կամ պլանշետը:

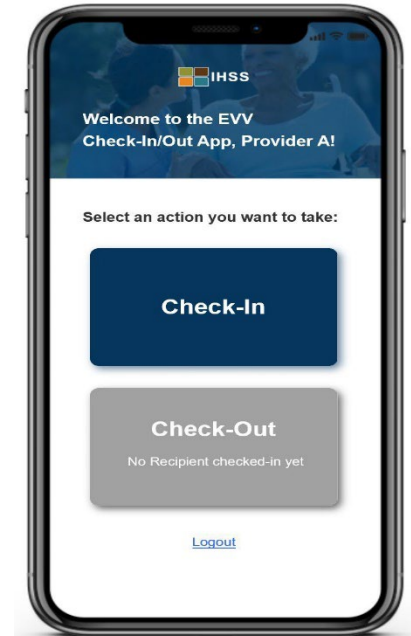

IHSS-Ի EVV ԲՋՋԱՅԻՆ ՀԱՎԵԼՎԱԾ

Պահանջներ

IHSS-ի EVV բջջային հավելվածը օգտագործելու համար, տանը չբնակվող IHSS/WPCS խնամակալները պետք է սկզբից.

- Վերբեռնեն անվճար IHSS EVV-ի բջջային հավելվածը Apple's-ի հավելվածների խանութի միջոցով iOS, կամ Google Play խանութի միջոցով Android սարքերի համար:
- Մուտքագրվեն բջջային հավելված՝ օգտագործելով նույն ESP օգտանունը և գաղտնաբառը: Վերագրանցման կարիք չկա:

Օգտատերերը կարող են որոնել հավելվածը օգտագործելով հետևյալ հիմնաբառերը.

- IHSS, EVV, EVV հավելված, IHSS հավելված, WPCS, CDSS, EVV Mobile կամ էլեկտրոնային այցելությունների ապացույց
- Ընտրեք **Կալիֆորնիայի** IHSS ծրագրի EVV լուծումը IHSS/WPCS խնամակալների համար
- Տեղադրելու համար սեղմեք հետևյալ պատկերակներից/գրաֆիկներից որևէ մեկի վրա.



IHSS EVV ԲՁՁԱՅԻՆ ՀԱՎԵԼՎԱԾ Ներբեռնման էկրան(ներ)

IHSS EVV բջջային հավելվածը տեղադրելուց հետո խնամակալները մուտք կունենան **Ներբեռնման էկրան (ներ)**, երբ *առաջին* անգամ բացեն բջջային հավելվածը:

Ներբեռնման էկրանը(ները) ցուցադրում է հավելվածի առանձնա-հատկությունները և հավելվածի աշխատանքի նկարագրությունը: Էկրաններին նավարկելու համար կարող եք ընտրել «**Հաջորդ կոճակը**»: Ներբեռնման էկրանը(ները) շրջանցելու և անմիջապես **IHSS EVV** մուտքի էկրանին անցնելու համար վերևի աջ անկյունում ընտրեք «**Մուտք**» հղումը:

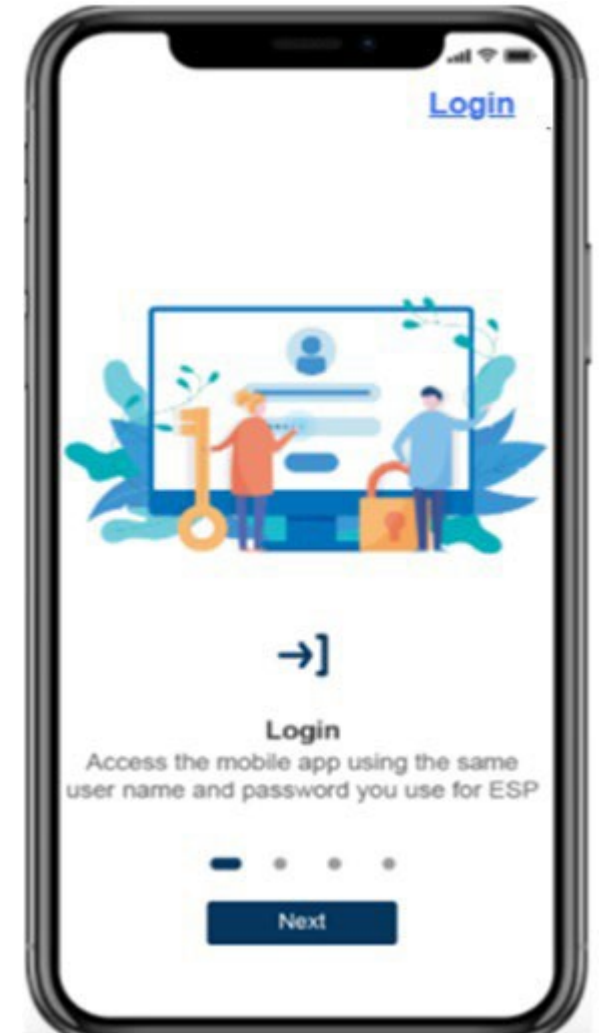

ԷԼԵԿՏՐՈՆԱՅԻՆ
ԱՅՑԵԼՈՒԹՅԱՆ ԱՊԱՑՈՒՅՑ
ԳՏՆՎԵԼՈՒ ՎԱՅՐԻ
ԳՐԱՆՑՈՒՄ/ԴՈՒՐՍԳՐՈՒՄ
IHSS EVV ԲՁՁԱՅԻՆ ՀԱՎԵԼՎԱԾ

Check-In

IHSS EVV ԲՁՁԱՅԻՆ ՀԱՎԵԼՎԱԾ.Բարի գալուստ Գլխավոր էջ

Մուտքագրվեք IHSS EVV Mobile App՝ բջջային հավելված՝ օգտագործելով ձեր ESP օգտանունը և գաղտնաբառը:

Մուտքագրվելուց հետո դուք կտեղափոխվեք IHSS EVV բջջային հավելվածի **Բարի գալուստ գլխավոր էկրան**:

Ձեզանից կպահանջվի ընտրել այն գործողությունը, որը ցանկանում եք կատարել՝ Գրանցվել կամ Դուրսգրվել: Գրանցվելու համար սեղմեք **Գրանցում** հղումը:

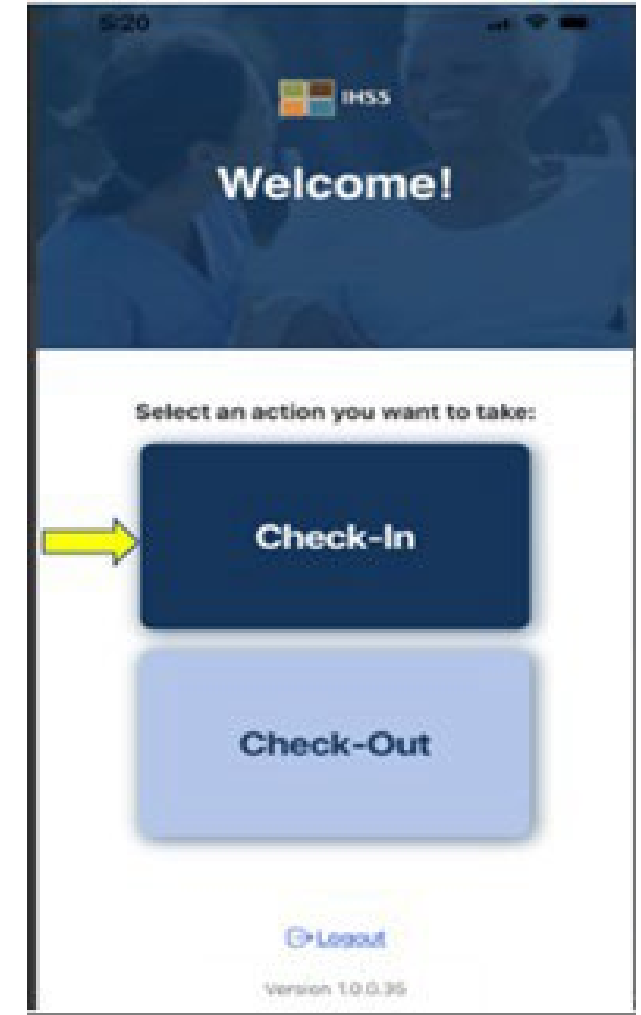

IHSS EVV ԲՁՁԱՅԻՆ ՀԱՎԵԼՎԱԾ. Միացնել տեղադրությունը

«Գրանցվել» սեղմելուց հետո ձեզ կառաջարկվի միացնել ձեր գտնվելու վայրը: Մուտքի կամ ելքի էկրաններին նավարկելու համար սարքի համար պետք է միացված լինեն տեղորոշման ծառայությունները: Շարունակելու համար ընտրեք «Միացնել»:
Աշխարհագրական դիրքը միայն էլեկտրոնային եղանակով կհաստատվի այն ժամանակ, երբ խնամակալը գրանցվում է կամ դուրս է գրվում «տուն» ընտրելիս:

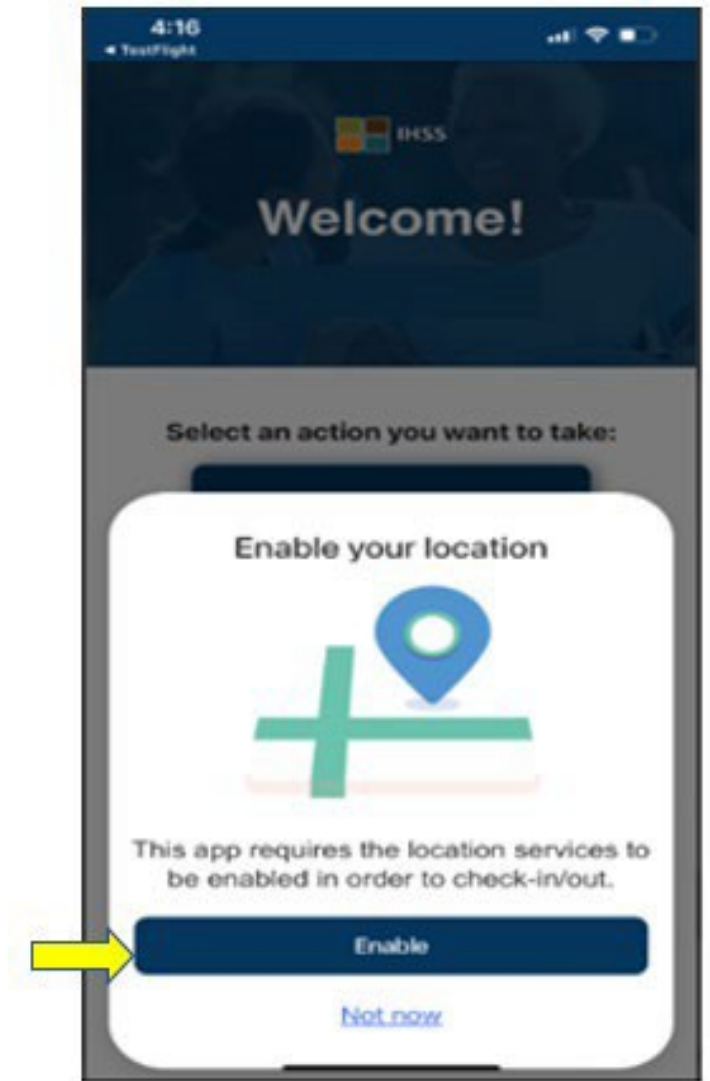

IHSS EVV ԲՁՁԱՅԻՆ ՀԱՎԵԼՎԱԾ. Միացնել տեղադրությունը (շարունակություն)

«Միացնել» սեղմելուց հետո դուք պետք է.

- Թույլ տաք IHSS EVV բջջային հավելվածին օգտագործել ձեր գտնվելու վայրը (iPhone օգտագործողներ)
- Թույլ տաք IHSS EVV բջջային հավելվածին մուտք գործել այս սարքի գտնվելու վայրը (Android օգտագործողներ)

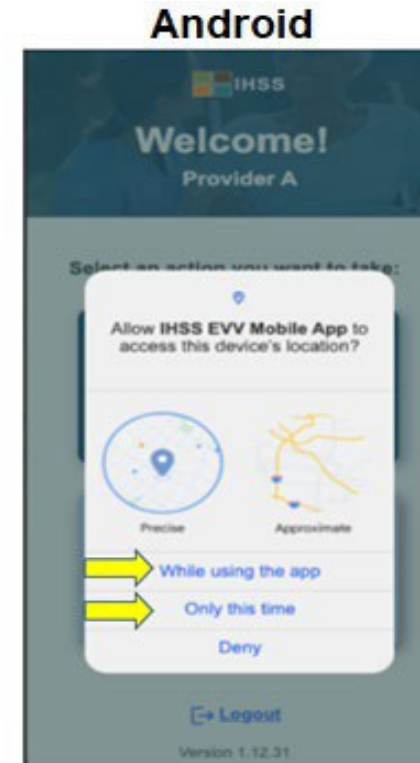
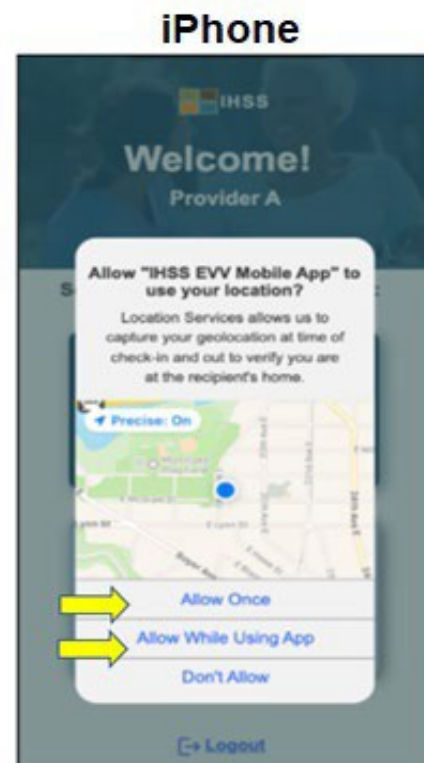

IHSS EVV ԲՉՉԱՅԻՆ ՀԱՎԵԼՎԱԾ Միացնել տեղադրությունը (շարունակություն)

Շարունակելու համար դուք պետք է ընտրեք.

Թույլատրել մեկ անգամ կամ քանի դեռ օգտվում եք
հավելվածից (iPhone օգտվողներ)

Քանի դեռ օգտագործում եք այս հավելվածը կամ միայն
այս անգամ (Android-ի օգտվողներ)

- **Թույլատրել մեկ անգամ/միայն այս անգամ.** Թույլատրում է IHSS EVV բջջային հավելվածին մեկ անգամ օգտագործել տեղորոշման ծառայությունները հավելվածի համար: Եթե նորից մուտք գործեք հավելված, ձեզ կառաջարկվի նորից դա անել:
- **Թույլատրել հավելվածն օգտագործելիս/Այս հավելվածն օգտագործելիս.** Թույլ է տալիս IHSS EVV բջջային հավելվածին օգտագործել տեղորոշման ծառայությունները, երբ դուք օգտագործում եք հավելվածը գրանցման համար:

IHSS EVV ԲՁՁԱՅԻՆ ՀԱՎԵԼՎԱԾ. Գտնվելու վայրը միացված չէ:
Ի՞նչ կլինի, եթե որոշեք չթույլատրել, համատեղ չօգտագործել կամ
մերժել ձեր գտնվելու վայրը:

- Դուք կստանաք նախազգուշական հաղորդագրություն՝ խնդրելով միացնել ձեր գտնվելու վայրը:
- Դուք չեք կարողանա շարունակել գրանցման / դուրսգրման գործընթացը:

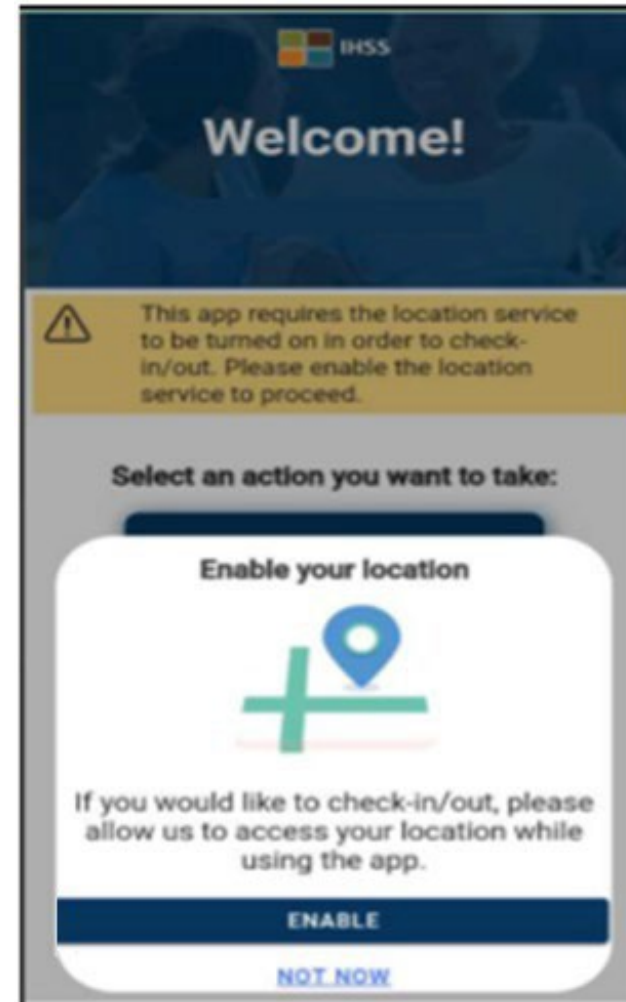

IHSS EVV ԲՁՁԱՅԻՆ ՀԱՎԵԼՎԱԾ.

Միացնել Տեղադրությունը Կարգավորումներում

Եթե դուք չեք կիսել ձեր գտնվելու վայրը հավելվածի հետ կամ անջատել եք ճշգրիտ տեղադրությունը, դուք կստանաք թռուցիկ հաղորդագրություն, որը կխնդրի միացնել ձեր գտնվելու վայրը Կարգավորումներում: Ձեր գտնվելու վայրը կարգավորումներում միացնելու համար՝

- Ընտրեք «Բացել կարգավորումները»,
- Սեղմեք «Գտնվելու վայրը»,
- Այնուհետև ընտրեք «Հավելվածն օգտագործելիս» որպեսզի թույլատրեք գտնվելու վայրի հասանելիությունը:

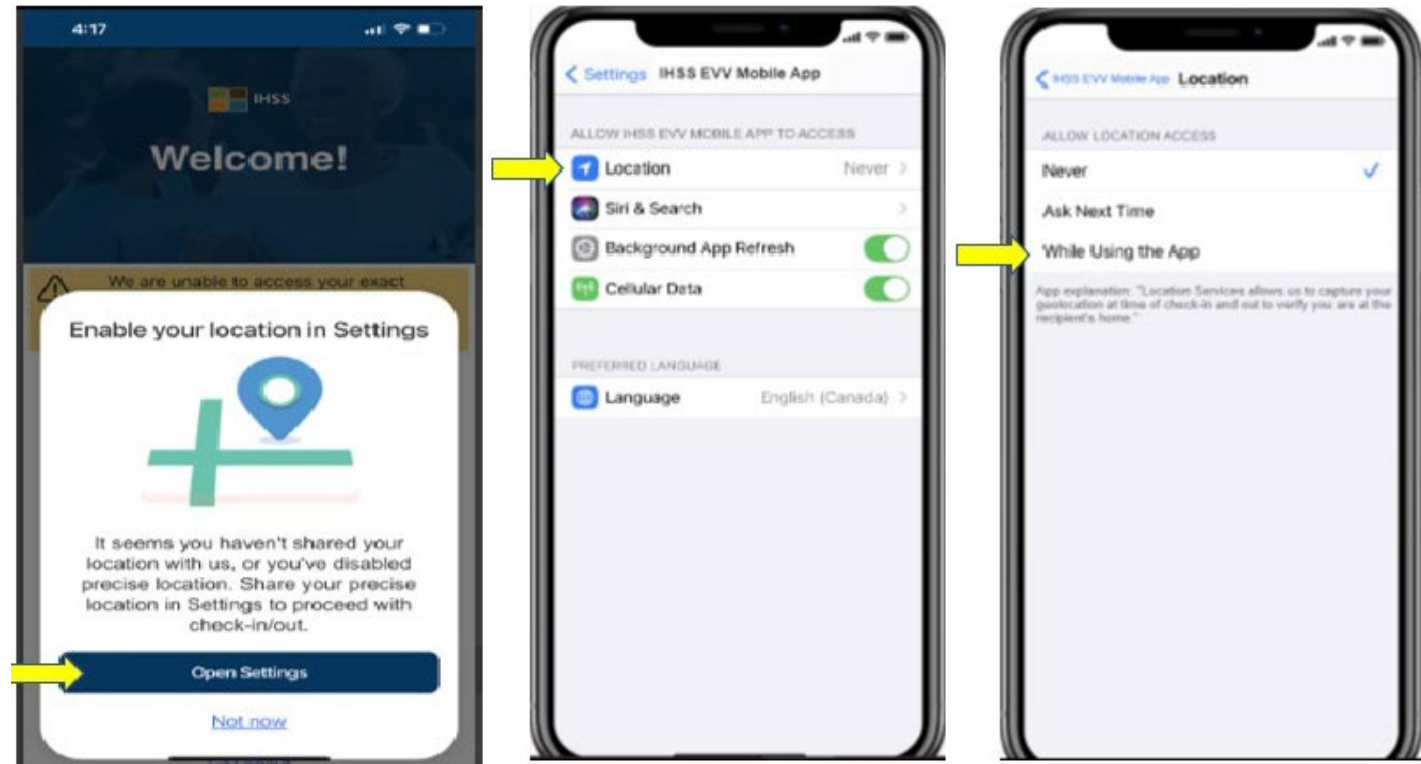

Գրանցվեք օգտագործելով IHSS ENV ԲՁՁԱՅԻՆ ՀԱՎԵԼՎԱԾԸ:

Գրանցման Էկրան

Գրանցման էկրանին դուք կտեսնեք սպառողի(ների) անունը(ները), որի համար աշխատում եք: Ձեզ անհրաժեշտ կլինի՝



- Ընտրել սպառողին, ում համար ցանկանում եք գրանցվել,
- Ընտրել վայրը՝ տուն կամ համայնք,
- Սեղմել գրանցում կոճակը:



Գրանցվեք օգտագործելով IHSS EVV ԲՁՁԱՅԻՆ ՀԱՎԵԼՎԱԾԸ: Գրանցման էկրան (շարունակություն)

Carrier 2:41 PM

IHSS

Check-In

Select a Recipient to check-in:

Select Program Type:

IHSS WPCS

Location:

✓ Home

Community

Check-In

Եթե սպառողը երկու ծրագրերում էլ գրանցված է (IHSS և WPCS), «Ծրագրի տեսակը» ընտրելու տարբերակը կցուցադրվի Գրանցման էկրանին:

Դուք կընտրեք կամ **IHSS** կամ **WPCS** յուրաքանչյուր գրանցման համար:

IHSS EVV ԲՁՁԱՅԻՆ ՀԱՎԵԼՎԱԾ. Գրանցման հաստատում

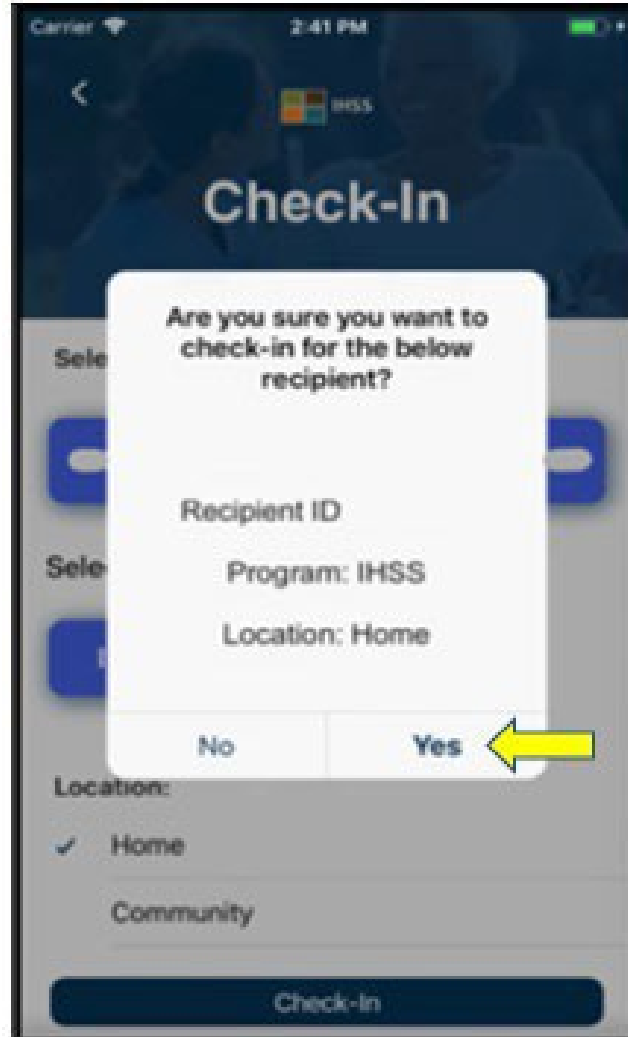

IHSS ENV ԲՁՁԱՅԻՆ ՀԱՎԵԼՎԱԾ. Գրանցման հաստատման էկրան

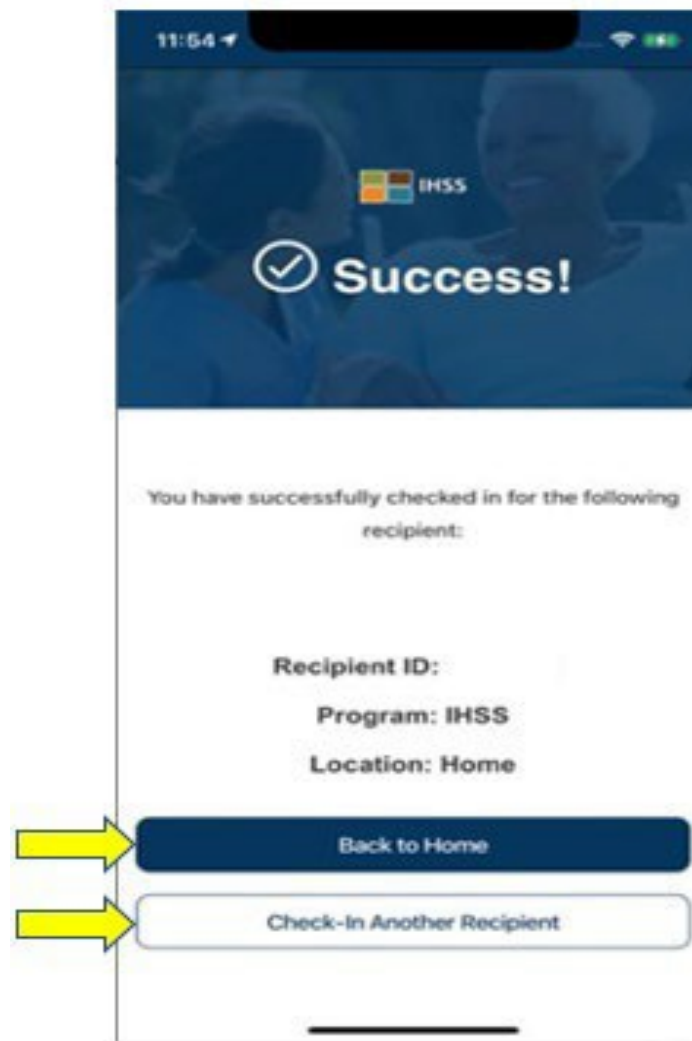

ԷԼԵԿՏՐՈՆԱՅԻՆ
ԱՅՑԵԼՈՒԹՅԱՆ ԱՊԱՑՈՒՅՑ
ԳՏՆՎԵԼՈՒ ՎԱՅՐԻ
ԳՐԱՆՑՈՒՄ/ԴՈՒՐՍԳՐՈՒՄ
IHSS EVV ԲՁՁԱՅԻՆ ՀԱՎԵԼՎԱԾ

Check-Out

IHSS EVV ԲՁՁԱՅԻՆ ՀԱՎԵԼՎԱԾ.Բարի գալուստ Գլխավոր էկրան

Մուտքագրվելուց հետո դուք կտեղափոխվեք IHSS EVV
բջջային հավելվածի Բարի գալուստ գլխավոր էջ:

Ձեզանից կպահանջվի ընտրել այն գործողությունը,
որը ցանկանում եք կատարել՝ Գրանցվել կամ
Դուրսգրվել: Դուրս գրվելու համար սեղմեք
Դուրսգրում հղումը:



Գրանցվեք օգտագործելով IHSS EVV բջջային հավելվածը. Դուրսգրման էկրան

11:57

<

IHSS

Check-Out

Select a Recipient to check-out:

Input Hours Worked:

Hours: 1 Minutes: 30

Location:

Home

Community

Check-Out

Դուրսգրման էկրանին դուք կտեսնեք սպառողի(ների) անունը(ները), որի համար աշխատում եք: Ձեզ անհրաժեշտ կլինի՝

- Ընտրել սպառողին, ում համար ցանկանում եք դուրսգրվել,
- Մուտքագրել աշխատանքային ժամեր (ըստ ցանկության),
- Ընտրել վայրը՝ տուն կամ համայնք,
- Սեղմել դուրսգրում կոճակը:

Գրանցվեք օգտագործելով IHSS EVV բջջային հավելվածը. Դուրագրման էկրան(շարունակություն)

11:57

IHSS

Check-Out

Select a Recipient to check-out:

Input Hours Worked:

Hours: 1 Minutes: 30

Location:

Home

Community

Check-Out

Եթե սպառողը երկու ծրագրերում էլ գրանցված է (IHSS և WPCS), Ծրագրի տեսակը ընտրելու տարբերակը կցուցադրվի դուրագրման էկրանին:

Դուք կընտրեք կամ **IHSS** կամ **WPCS** յուրաքանչյուր դուրագրման համար:

IHSS ENV ԲՁՁԱՅԻՆ ՀԱՎԵԼՎԱԾ. Դուրս գրման վավերացում

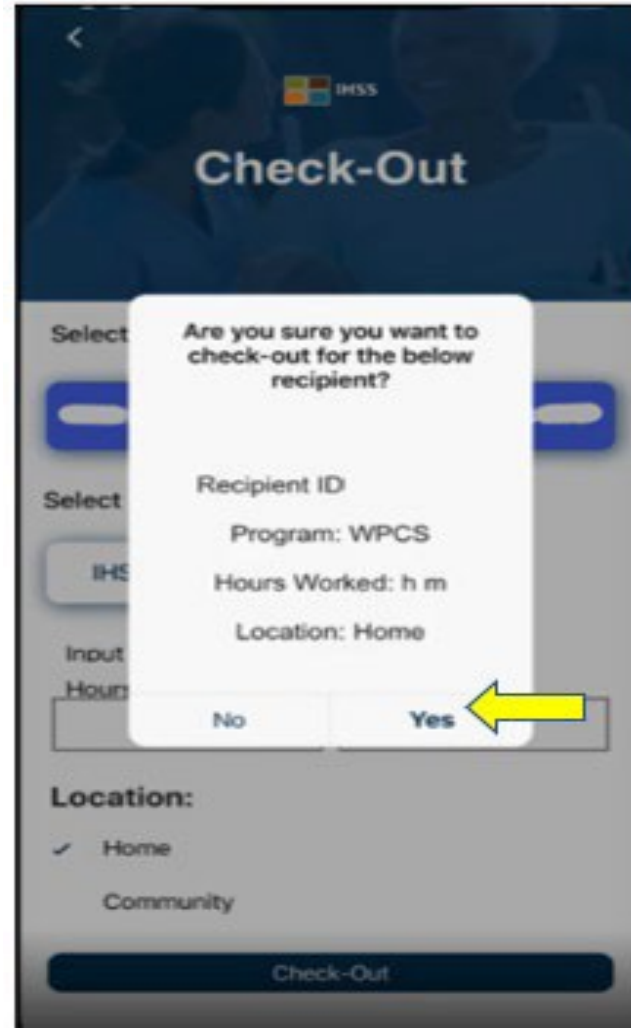

IHSS EVV ԲՁՁԱՅԻՆ ՀԱՎԵԼՎԱԾ. Դուրսգրման հաստատման էկրան

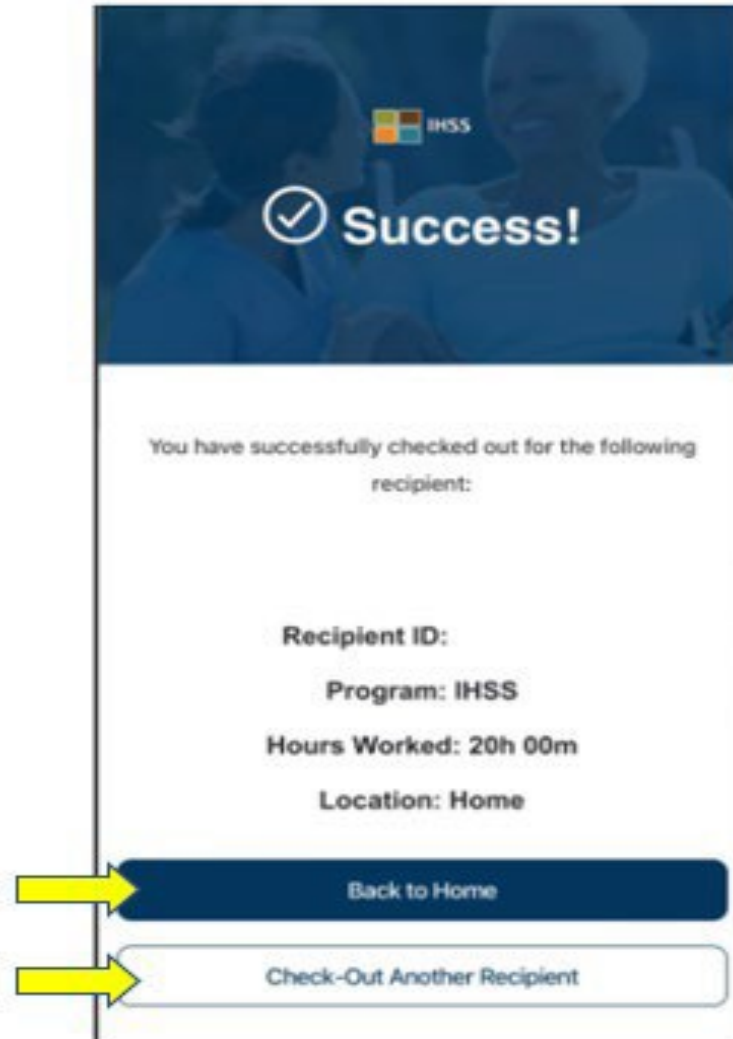

Միավների հաղորդագրություններ. Չհաջողվեց մուտք գործել և դուրս գալ

Հետևյալ IHSS EVV Գրանցման և Դուրսգրման ձախողում թռուցիկ հաղորդագրությունը կցուցադրվի, երբ դիտավորյալ անջատեք աշխարհագրական դիրքը կամ երբ ձեր սարքը կորցնում է ինտերնետ կապը գրանցման և/կամ դուրսգրման ժամանակ:

Երբ դա տեղի ունենա, դուք պետք է սեղմեք «OK» կոճակը և կվերադառնաք դեպի IHSS EVV Գրանցում կամ Դուրսգրում Սպառողի Բաժին էջ՝ ձեր գտնվելու վայրը միացնելու կամ նորից փորձելու համար

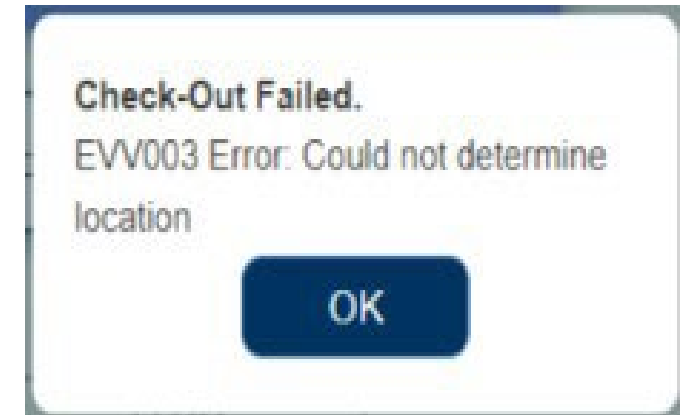
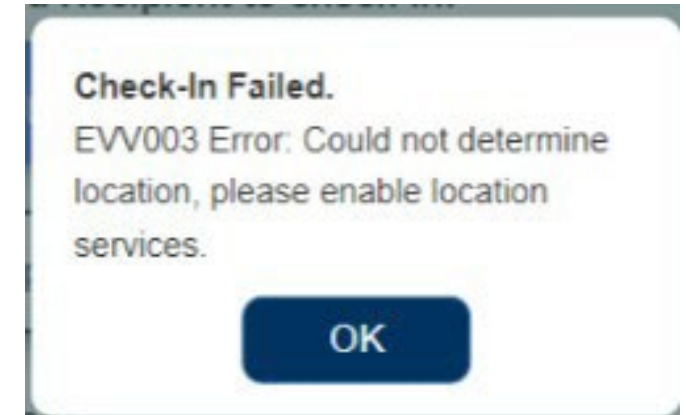

ԷԼԵԿՏՐՈՆԱՅԻՆ ԱՅՑԵԼՈՒԹՅԱՆ ԱՊԱՑՈՒՅՑ
ԳՏՆՎԵԼՈՒ ՎԱՅՐԻ ԳՐԱՆՑՈՒՄ/ԴՈՒՐՍԳՐՈՒՄ
ԷԼԵԿՏՐՈՆԱՅԻՆ ԾԱՌԱՅՈՒԹՅՈՒՆՆԵՐԻ ՊՈՐՏԱԼ

Check-In

www.etimesheets.ihss.ca.gov

Եկե՛ք սկսե՛նք

Գրանցում օգտագործելով ESP



IHSS ELECTRONIC SERVICES PORTAL

[TestMuzio TestRodefer](#)

[Contact](#)



[Us](#)

[Logout](#)

[Time Entry](#) -

[Financial](#) -

[Resources](#) -

[Home](#)



CHECK-IN/OUT



TIMESHEET ENTRY



RECENT PAYMENTS



WHAT'S NEW



RECIPIENTS

TestMuzio TestRodefer

Status: Waiting for Payment



LINKS AND REMINDERS

[IHSS Provider Resources](#)

[IHSS Recipient Resources](#)

[Privacy Policy](#)

CDSS

[Notice on Collection](#)



IHSS

IN-HOME
SUPPORTIVE SERVICES

Գրանցում օգտագործելով ESP (շարունակություն)

[Skip To Content](#)

 **IHSS ELECTRONIC SERVICES PORTAL**

 [Holly.Banyantreez](#) ▾

 [Contact Us](#)

 [Logout](#)

[Time Entry](#) ▾

[Financial](#) ▾

[Resources](#) ▾

Check-In/Out

Select an action you want to take:



Check-In

Check-Out

[Privacy Policy](#) 

CDSS

[Notice on Collection](#) 

Միացնել Տեղադրությունը ESP-ում

The screenshot displays the IHSS ELECTRONIC app interface. At the top, the logo and name 'IHSS ELECTRONIC' are visible. Navigation options include 'Time Entry' and 'Financial'. A 'Check-In/Out' section is present with a 'Check-In' button. A dialog box titled 'Enable Your Location' is overlaid, featuring a location pin icon and the text: 'This app requires the location services to be enabled in order to check in/out.' The dialog has two buttons: 'Enable' (highlighted with a yellow arrow) and 'Not Now'. The footer contains links for 'Privacy Policy' and 'Notice on Collection', along with the CDSS logo.

Միացնել Տեղադրությունը ESP-ում (շարունակություն)

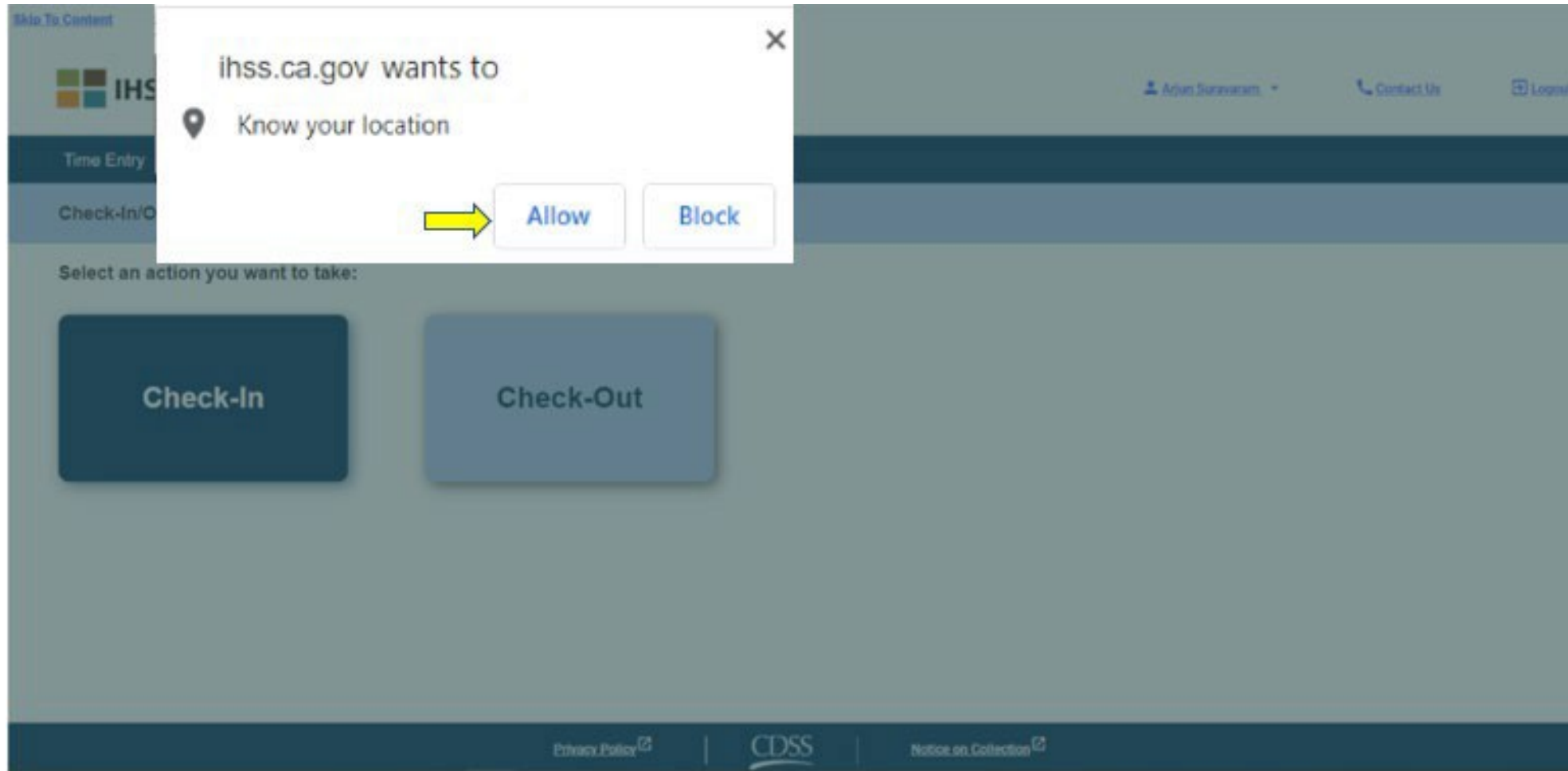

ESP. Գրանցման էջ

[Skip To Content](#)



IHSS ELECTRONIC SERVICES PORTAL

[Holly.Banvantree](#)

[Contact Us](#)

[Logout](#)

[Time Entry](#)

[Financial](#)

[Resources](#)

[← Check-In](#)

Select a Recipient to check in:



CHAD OLIVETREEZ

Location:



Home

Community



Check-In

[Privacy Policy](#)

CDSS

[Notice on Collection](#)

ESP. Գրանցման էջ (շարունակություն)

← Check-In

Select a Recipient to check-in:

Recipient A 0000000

Recipient B 0000000

Select a Program Type:

IHSS WPCS

Location:

Home

Community

Check-In

ESP. Գրանցման/Դուրսգրման դաշտեր

Ծրագրի տեսակը. Սահմանում է, թե որ ծրագրի համար եք աշխատում՝ **IHSS** կամ **WPCS**:

Վայրը. Այն վայրը, որտեղ ծառայությունը սկսվում/ավարտվում է այդ աշխատանքային օրվա համար: Ընտրելու համար հասանելի տարբերակներն են՝ **Տուն** կամ **Համայնք**:

Բնակարան. Ծառայությունները տրամադրվել են սպառողի տանը:

Համայնք. Ծառայությունները տրամադրվել են սպառողի տնից դուրս:

Աշխատած ժամերը. Այդ օրը աշխատած ժամերը և բոպենները:

ESP. Գրանցման հաստատում

← Check-In

Select a Recipient to check-in:

Recipient A 00000

Recipient B 00000

Select a Program Type:

IHSS WPCS

Location:

Home

Community

Check-In

Are you sure you want to check in for the below Recipient?

CHAD OLIVETREEZ

Recipient ID:

Program: IHSS

Location: Home



ESP. Գրանցման հաստատման էջ

[Skip To Content](#)



IHSS ELECTRONIC SERVICES PORTAL

[Holly_Banyantreez](#)

[Contact Us](#)

[Logout](#)

[Time Entry](#)

[Financial](#)

[Resources](#)

Check-In Confirmation

You have successfully checked in for the following recipient:

CHAD OLIVETREEZ

Recipient ID:

Program: IHSS

Location: Home



[Back to Home](#)

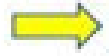

[Check-In Another Recipient](#)

[Privacy Policy](#)

CDSS

[Notice on Collection](#)

ԷԼԵԿՏՐՈՆԱՅԻՆ ԱՅՑԵԼՈՒԹՅԱՆ ԱՊԱՑՈՒՅՑ
ԳՏՆՎԵԼՈՒ ՎԱՅՐԻ ԳՐԱՆՑՈՒՄ/ԴՈՒՐՍԳՐՈՒՄ

ԷԼԵԿՏՐՈՆԱՅԻՆ ԾԱՌԱՅՈՒԹՅՈՒՆՆԵՐԻ ՊՈՐՏԱԼ

Check-Out

www.etimesheets.ihss.ca.gov

Եկե՛ք սկսե՛նք

Դուրսգրում օգտագործելով ESP



IHSS ELECTRONIC SERVICES PORTAL

[Testhub TestReze](#)

[Contact](#)



[Us](#)

[Logout](#)

[Time Entry](#)

[Financial](#)

[Resources](#)

[Home](#)



CHECK-IN/OUT



TIMESHEET ENTRY



RECENT PAYMENTS



WHAT'S NEW



RECIPIENTS

TestMuzio TestRodefer

Status: Waiting for Payment



LINKS AND REMINDERS

[IHSS Provider Resources](#)

[IHSS Recipient Resources](#)

[Privacy Policy](#)

CDSS

[Notice on Collection](#)



IHSS

IN-HOME
SUPPORTIVE SERVICES

Դուրսգրում օգտագործելով ESP (շարունակություն)

[Skip To Content](#)

 **IHSS ELECTRONIC SERVICES PORTAL**

 [Holly.Banyantreez](#) ▾

 [Contact Us](#)

 [Logout](#)

[Time Entry](#) ▾

[Financial](#) ▾

[Resources](#) ▾

Check-In/Out

Select an action you want to take:

Check-In

Check-Out ←

[Privacy Policy](#) 



[Notice on Collection](#) 

ESP. Դուրսգրման Էջ

Time Entry ▾

Financial ▾

Resources ▾

← Check-Out

Select a Recipient to check out:



CHAD OLIVETREEZ

Location:



Home

Community

Input Hours Worked:

Hours

Minutes



01

30



Check-Out

[Privacy Policy](#)



[Notice on Collection](#)

ESP. Դուրսգրման էջ (շարունակություն)

← Check-Out

Select a Recipient to check-out:

Recipient A 0000000

Recipient B 0000000

Select Program Type:

IHSS WPCS

Input hours worked:

Hours Minutes

HH MM

Location:

Home

Community

Check-Out

ESP. Դուրսգրման հաստատում

← Check-Out

Select a Recipient to check-out:

Recipient A 0000000

Recipient B 0000000

Select Program Type:

IHSS WPCS

Input hours worked:

Hours Minutes

HH MM

Location:

Home

Community

Check-Out

Are you sure you want to check out for the below Recipient?

CHAD OLIVETREEZ

Recipient ID:

Program: IHSS

Hours Worked: 01h 30m

Location: Home

Yes No

ESP. Դուրսգրման հաստատման էջ

[Skip To Content](#)



IHSS ELECTRONIC SERVICES PORTAL

[Holly.Banyantreez](#)

[Contact Us](#)

[Logout](#)

[Time Entry](#)

[Financial](#)

[Resources](#)

Check-Out Confirmation

You have successfully checked out for the following Recipient:

CHAD OLIVETREEZ

Recipient ID:

Program: IHSS

Hours Worked: 01h 30m

Location: Home



[Back to Home](#)



[Check-Out Another Recipient](#)

[Privacy Policy](#)



[Notice on Collection](#)

Ժամաթերթի ճշգրտումներ

Ի՞նչ անել, եթե մոռանամ գրանցվել և/կամ դուրսգրվել:

Դուք կարող եք գրանցվել հենց հիշեք: Եթե մոռանաք դուրսգրվել, համակարգը ձեր ժամանակացույցում կլրացնի ժամը 23:59, որպես ավարտի ժամ: Դուք կարող եք կարգավորել ձեր մեկնարկի և ավարտի ժամանակը ձեր ժամաթերթը վրա ցանկացած պահի, նախքան ներկայացնելը:

Ի՞նչ եթե դուրս գրվեմ և վերադառնամ աշխատանքի:

Դուք կարող եք կրկին գրանցվել և դուրսգրվել: Համակարգը ֆիքսելու է գրանցման ամենավաղ ժամանակը և դուրսգրման վերջին ժամանակը:

Ի՞նչ անել, եթե ես իմ ժամաթերթը հանձնեմ սպառողին և սխալ նկատեմ:

Սա ոչնչով չի տարբերվում, քան այսօր: Ձեր սպառողը կարող է մերժել ձեր ժամաթերթը ճշգրտումների համար ցանկացած ժամանակ՝ նախքան այն հաստատելը:

Արդյո՞ք ես պետք է վերադառնամ սպառողի տուն, եթե մոռացել եմ դուրսգրվել: Ո՛չ, դուք կարող եք պարզապես դուրսգրվել, հենց որ հիշեք կամ ուղղեք այն՝ նախքան ձեր ժամաթերթը ներկայացնելը:

Խնամակալների համար տույժեր չկան, եթե դուք սխալ եք թույլ տալիս գրանցման/դուրսգրման ժամանակ: Եթե խնամակալն այլևս չի աշխատում սպառողի համար, և սպառողը հայտնվում է որպես նրանց ակտիվ սպառողներից մեկը, խնամակալը պետք է դիմի իր տեղական շրջանի **IHSS** գրասենյակ հետագա օգնության համար:

Գրանցման/դուրսգրման ճշգրտումներ

Մուտքագրվել ESP → Ժամանակի մուտք → Ժամաթերթի հղում →
 Մուտքագրեք ժամանակը → Ընտրեք սպառողին → Ընտրեք վճարման
 ժամկետը → Ընտրեք աշխատանքային շաբաթը → Ընտրեք օրը

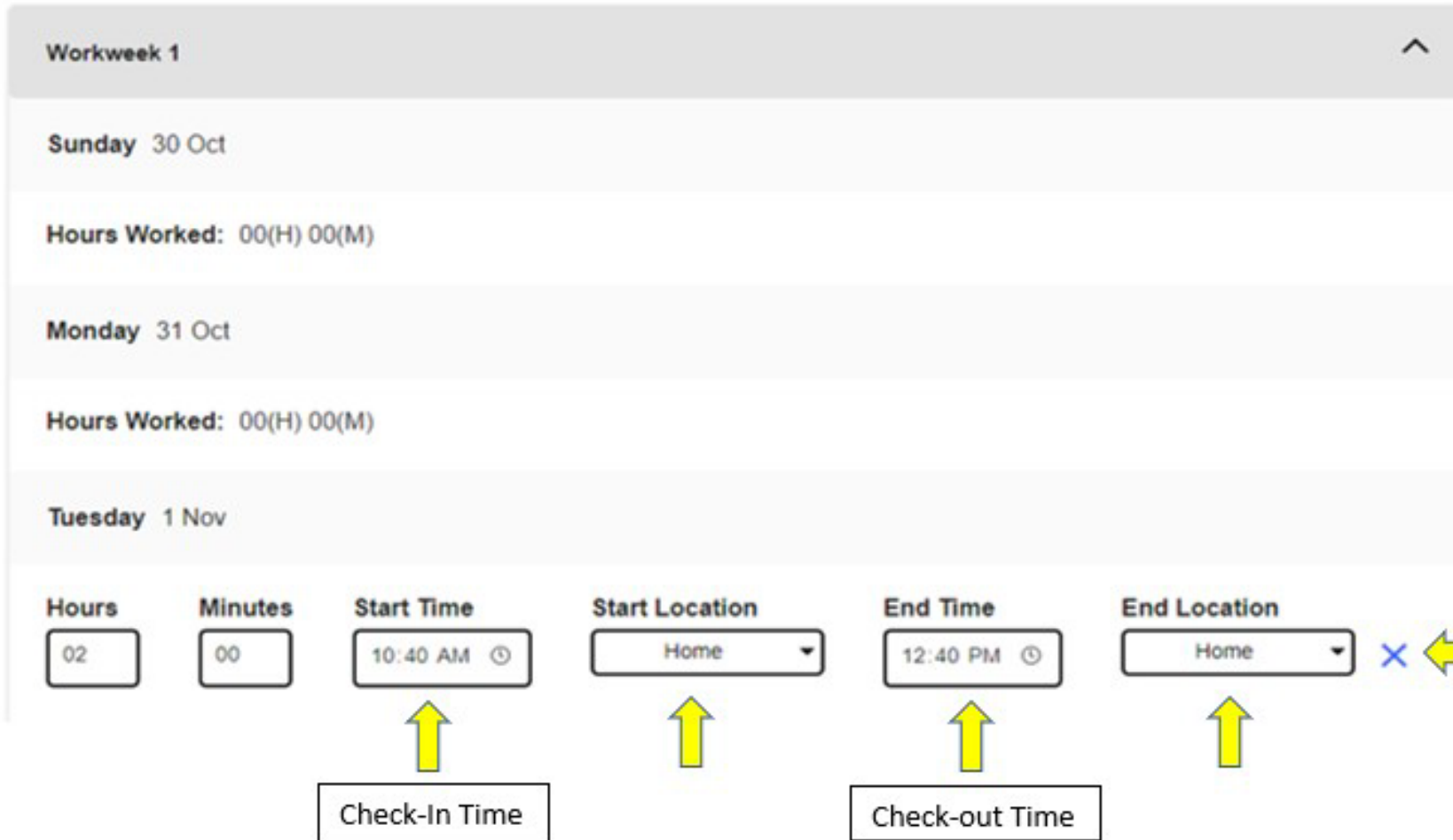

The screenshot shows a 'Workweek 1' summary for Sunday 30 Oct and Monday 31 Oct, both with 00(H) 00(M) hours worked. Below is the entry form for Tuesday 1 Nov. The form includes fields for Hours (02), Minutes (00), Start Time (10:40 AM), Start Location (Home), End Time (12:40 PM), and End Location (Home). Yellow arrows point from labels 'Check-In Time' and 'Check-out Time' to the Start Time and End Time fields respectively. A blue 'X' icon is visible to the right of the End Location field, with a yellow arrow pointing to it.

Գրանցման վայրը խմբագրելու համար սեղմեք **մեկնարկի ժամանակի դաշտը**, ժամանակը փոխելու համար:

Դուրսգրման ժամանակը խմբագրելու համար սեղմեք **ավարտի ժամանակի դաշտը**, ժամանակը փոխելու համար:

Գրանցման վայրը խմբագրելու համար սեղմեք մեկնարկի վայրի բացվող տուփի վրա:

Դուրսգրման վայրը խմբագրելու համար սեղմեք **վերջնակետի** տակ գտնվող բացվող վանդակը:

Գրանցման և դուրսգրման գրառումն ամբողջությամբ ջնջելու համար, սեղմեք էկրանի աջ կողմում գտնվող կապույտ «X»-ը: Սա կջնջի բոլոր դաշտերը, որը կջնջի գրանցման/դուրսգրման ժամանակ:

ԻՆՉ ՊԵՏՔ Է ՀԻՇԵՔ

- Խնամակալները էլեկտրոնային եղանակով կներկայացնեն իրենց ժամաթերթերը, ինչպես դա անում են այսօր՝ Էլեկտրոնային ծառայությունների պորտալի (ESP) և/կամ Հեռախոսային ժամաթերթի համակարգի (TTS) միջոցով:
- Խնամակալները դեռ վարձատրվում են աշխատած ժամերի համար, այլ ոչ ձեր գրանցման և դուրսգրման միջև ընկած ժամանակահատվածում:
- Տույժեր չկան գրանցման/դուրսգրման ժամանակ սխալ թույլ տալու համար:
- Աշխարհագրական դիրքը միայն էլեկտրոնային եղանակով կվավերացվի այն ժամանակ, երբ խնամակալը գրանցվում և դուրս է գրվում սպառողի տնից:

ԻՆՉ ՊԵՏՔ Է ՀԻՇԵՔ(ՇԱՐՈՒՆԱԿՈՒԹՅՈՒՆ)

- Աշխարհագրական դիրքը չի հավաքվի ամբողջ օրվա ընթացքում կամ երբ խնամակալը հայտնաբերում է, որ գտնվում է «համայնքում», երբ նրանք գրանցվում կամ դուրս են գրվում:
- ESP-ում և IHSS EVV բջջային հավելվածում գրանցման և դուրս գրման տեղեկությունները ավտոմատ կերպով կլրացվեն խնամակալի էլեկտրոնային ժամաթերթում:
- **Ազդեցություններ չեն գործում սպառողների վրա:** Գրանցման և դուրսգրման պահանջը չի փոխում սպառողի ծառայությունները, ինչպես էք տրամադրում սպառողների ծառայությունները կամ ինչպես սպառողները կհաստատեն ժամաթերթերը:
- **Տանը բնակվող խնամակալներից չի պահանջվում գրանցվել կամ դուրսգրվել:**

ՇՆՈՐՀԱԿԱԼՈՒԹՅՈՒՆ ԱՅՑԵԼՈՒԹՅԱՆ ՀԱՄԱՐ

Լրացուցիչ տեղեկությունների և ռեսուրսների համար՝
<http://www.cdss.ca.gov/inforesources/ESPhelp>

Էլեկտրոնային ծառայությունների պորտալի և էլեկտրոնային
ժամաթերթերի համար IHSS-ի սպասարկման սեղան.

(866) 376-7066

Երկուշաբթիից մինչև ուրբաթ առավոտյան 8:00-ից մինչև
երեկոյան 5:00-ը

Էլեկտրոնային ծառայությունների պորտալ (ESP).

www.etimesheets.ihss.ca.gov

Հեռախոսային ժամաթերթի համակարգ (TTS).

(833) DIAL-EVV կամ (833) 342-5388